FOR RENT

賃料	管理費等
163,000円	2,000円

2021年築、メゾネットタイプ、小型犬1匹まで相

２面採光,メゾネット,角住戸,最上階,上階無し,振り分け,通風良好,陽当たり良好,閑静な住宅街,メールボックス

【外観】

【間取り図】

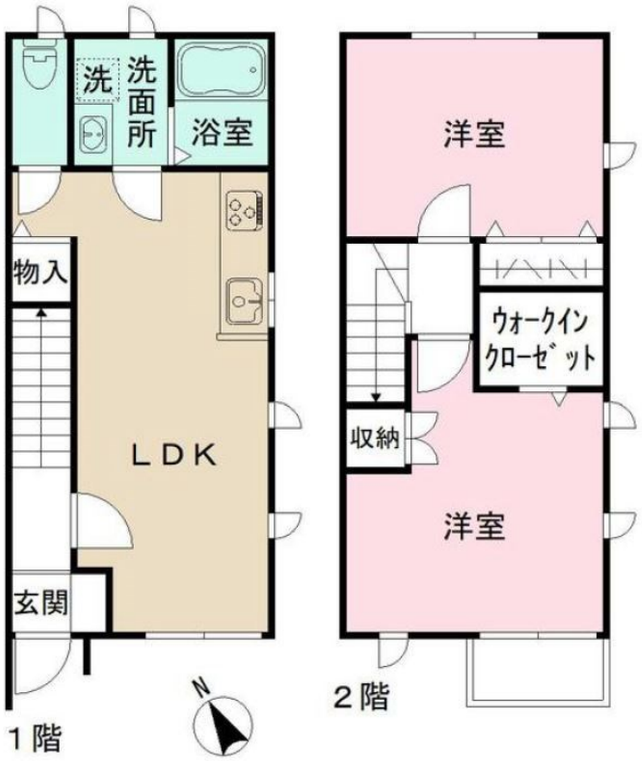

間取り	2LDK		
敷金	1ヶ月	礼金	1.5ヶ月
敷引／償却金	- -	保証金	-
物件種別	アパート		
建物名・部屋番号	デザインメゾン青雲		
物件所在地	東京都練馬区桜台５丁目		
交通	西武池袋線　桜台（東京）駅　徒歩10分 東京メトロ有楽町線　氷川台駅　徒歩12分		
間取詳細	洋室(7.2畳) 洋室(6畳) LDK(10.2畳)		
構造･規模	木造 2階建 1-2階		
専有面積	59.62㎡	向き	南西
築年月	2021年7月	契約期間	2年
損害保険	有	入居時期	相談
駐車場	駐輪場		
設備	２４時間換気システム,３口以上コンロ,３点給湯,ＣＡＴＶ,ＣＡＴＶインターネット,ＴＶインターホン,		
その他費用	[一時金]　鍵交換費用：27,500円		
入居諸条件	ペット相談 楽器等の使用相談 二人可 子供可		
保証会社	必須　【契約時】月額支払額６０％　【月々】月額支払額０．７％　【１年毎】１００００円		
備考	アップライトピアノ（１０:００-１９:００）、エアコン2基、ウォークインクローゼット、バストイレ別・独立洗面台・浴室乾燥機・追い焚き機能など水回り設備充実、ご質問・ご内覧予約ご希望の方はお気軽にお問い合わせ下さい。		

※図面と現況が異なる場合は現況が優先となります。

※間取りの「S」はサービスルーム(納戸)です。

情報更新日2025年7月8日　No.0000049348

お問合せ先

東京都知事（1）第108097号
・公益社団法人東京都宅地建物取引業協会/公益社団法人首都圏不動産公正取引協議会

株式会社アイムホーム 本店

東京都練馬区練馬１丁目26-18KNホープビル3F
TEL:03-6914-8998　FAX:03-6914-8997
E-mail : info@imh.co.jp
URL : http://www.imh.co.jp

←携帯サイトから物件詳細を閲覧できます！

取引態様	手数料負担の割合	貸主		借主	
仲介先物	手数料配分の割合	元付		客付	

不動産コード：2105915　物件管理コード：1117375974940000032695

※取引条件の有効期限は情報更新日より30日間となります。