FOR RENT

賃料	管理費等
83,000円	5,000円

駅徒歩4分、分譲賃貸、オートロック・宅配BOX完

２面採光,オートロック,モニタ付オートロック,角住戸,通風良好,陽当たり良好,外壁タイル張り,閑静な住宅街,分譲タイプ,防犯カメラ,メールボックス

【外観】

【間取り図】

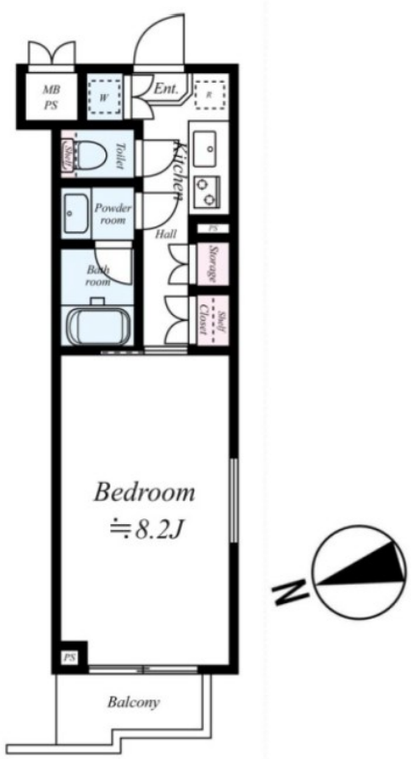

間取り	1K		
敷金	無	礼金	1ヶ月
敷引／償却金	- -	保証金	-
物件種別	マンション		
建物名・部屋番号	ルーブル富士見台		
物件所在地	東京都練馬区貫井２丁目		
交通	西武池袋線　富士見台駅　徒歩4分 西武池袋線　中村橋駅　徒歩11分		
間取詳細			
構造･規模	鉄筋コンクリート 5階建 2階		
専有面積	25.48㎡	向き	西
築年月	2002年10月	契約期間	2年
損害保険	有	入居時期	相談
駐車場	駐輪場		
設備	２口コンロ,３点給湯,ＴＶインターホン,エアコン,ガスコンロ設置済,クローゼット,システムキッチン,		
その他費用	[一時金]　鍵交換費用：33,000円　クリーニング費用：70,000円　エアコン清掃費：16,500円　24時間サポート：16,500円		
入居諸条件			
保証会社	必須　初回：賃料総額の50%、口座振替手数料330円、更新保証料：15,000円/年、詳細はお問い合わせ		
備考	24時間ゴミ出し可能、人気の角部屋、広々8.2帖、モニター付きインターホン、バストイレ別・独立洗面台・室内洗濯機置き場、ご質問・ご内覧予約ご希望の方はお気軽にお問い合わせ下さい。		

※図面と現況が異なる場合は現況が優先となります。　※間取りの「S」はサービスルーム(納戸)です。

情報更新日2025年7月7日　No.0000049310

お問合せ先

東京都知事（1）第108097号
・公益社団法人東京都宅地建物取引業協会/公益社団法人首都圏不動産公正取引協議会

株式会社アイムホーム 本店

東京都練馬区練馬１丁目26-18KNホープビル3F
TEL:03-6914-8998　FAX:03-6914-8997
E-mail : info@imh.co.jp
URL : http://www.imh.co.jp

←携帯サイトから物件詳細を閲覧できます！

取引態様	手数料負担の割合	貸主		借主	
仲介先物	手数料配分の割合	元付		客付	

不動産コード：2105915　物件管理コード：1117375974940000032657

※取引条件の有効期限は情報更新日より30日間となります。